



 UNIVERSITÉ DE
TOULON

2022/23

**INSTITUT ADMINISTRATION
DES ENTREPRISES - IAE**

LICENCES • LICENCE PROFESSIONNELLE



www.univ-tln.fr

Campus de La Garde

IAE TOULON
École Universitaire
de Management



INSTITUT D'ADMINISTRATION DES ENTREPRISES

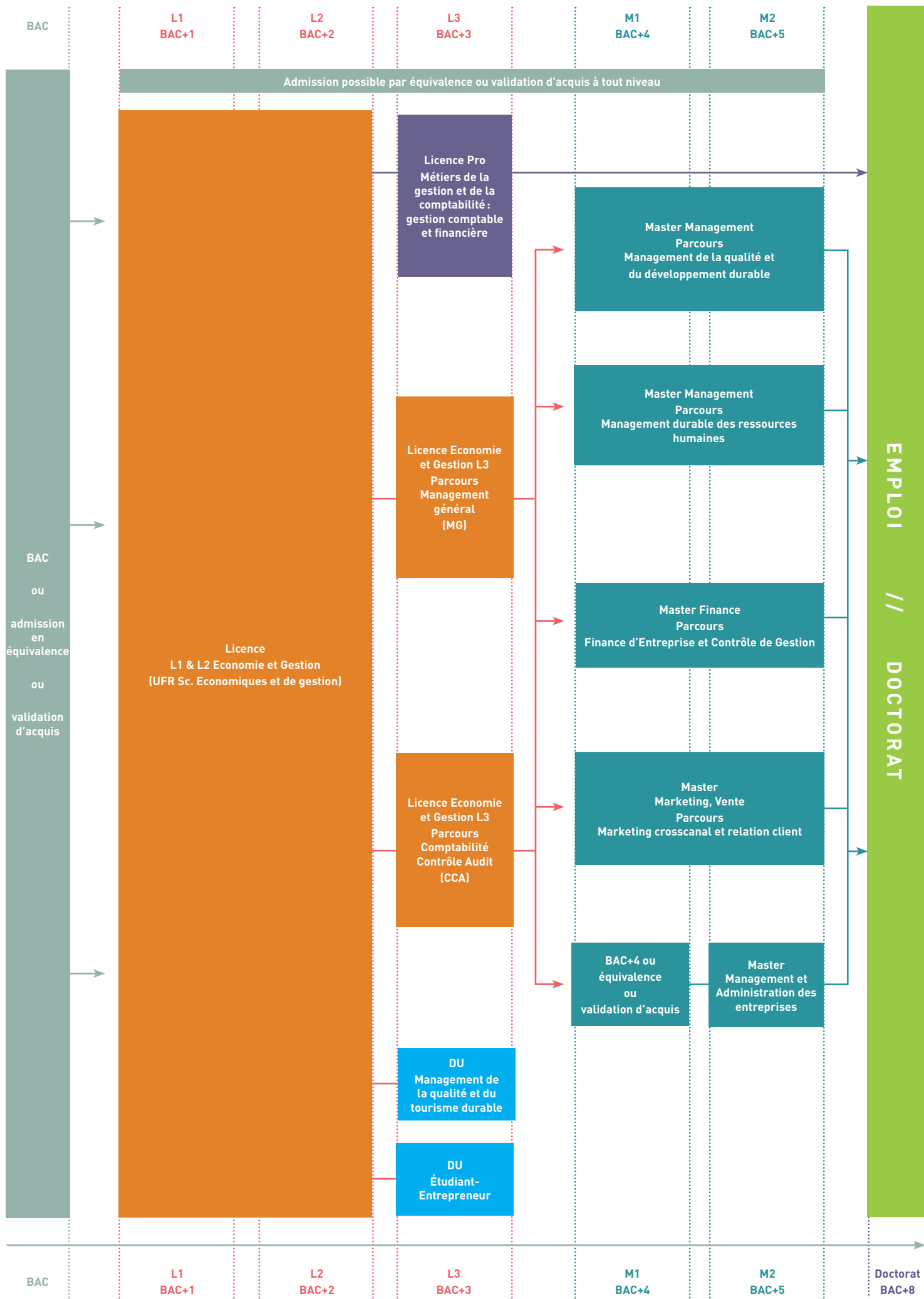

Présentation de l'Institut d'Administration des Entreprises (IAE TOULON)

Bienvenue à l'IAE Toulon !

L'IAE est une École universitaire de management (article L713-9 du Code de l'Éducation), membre du Réseau IAE France, dédiée à la formation supérieure et à la recherche en management et en Sciences de gestion. L'IAE dispense des programmes de haut niveau (licences, masters et doctorat) à des étudiants recrutés par sélection après un bac + 2 minimum. Ces programmes recouvrent les différents domaines de la gestion, avec un souci d'adéquation aux enjeux actuels du monde des affaires. Les étudiants sont encadrés de façon individuelle tout au long de leur cursus par le biais de projets tuteurés et de stages. Deux associations contribuent à la vie étudiante et à l'insertion professionnelle des diplômés : IAE Moove et IAE Toulon Alumni.

L'IAE Toulon est certifié Qualicert (certification de services) depuis 2018.

Spécialisé dans la gestion et le management, l'IAE Toulon propose :

- une Licence professionnelle dédiée aux métiers de la Gestion et de la Comptabilité (organisée en alternance, elle est accessible en formation initiale et continue),
- deux parcours « Management » et « Comptabilité Contrôle Audit » intégrés dans la Licence de Sciences économiques et de gestion,
- un Master « Management et Administration des Entreprises » accessible à tous les diplômés de niveaux bac + 4 ou 5 d'autres disciplines que la gestion,
- un Master Finance parcours « Finance d'Entreprise et Contrôle de Gestion »,
- un Master Management comportant deux parcours « Management Durable des Ressources Humaines » et « Management de la Qualité et du Développement Durable »,
- un Master Marketing parcours « Marketing crosscanal et relations clients ».
- deux diplômes d'université (DU) de niveau bac + 3 : le DU étudiant-entrepreneur et le DU Management de la qualité et du tourisme durable

L'entrée à l'IAE est sélective. Le recrutement se fait sur examen du dossier complété par un test national commun (SCORE IAE MESSAGE), puis éventuellement par un entretien. En évolution permanente, l'IAE Toulon actualise et réaménage régulièrement ses programmes. Les formations bénéficient, en outre, de l'adossement aux travaux de recherche conduits au sein du laboratoire CERGAM qui permet une poursuite d'études en doctorat.

Les enseignements proposés allient connaissances théoriques et pratiques. Les cours sont dispensés par les enseignants et enseignants-chercheurs permanents de l'institut, par des intervenants socioprofessionnels, ainsi que par des enseignants-chercheurs d'universités partenaires en France ou à l'étranger. La pédagogie à l'IAE de Toulon accorde une large place à la mise en situation ainsi qu'aux enseignements innovants (travaux de groupes, jeux d'entreprise, clips vidéo, tests et ressources pédagogiques en ligne). Afin de favoriser l'insertion professionnelle des étudiants, des projets tuteurés et des stages sont intégrés dans les formations. Chaque année, un forum des stages est organisé avec l'aide de l'association des anciens diplômés et des entreprises partenaires.

L'IAE s'inscrit dans une dynamique internationale avec un tiers d'étudiants internationaux. L'institut favorise également les séjours d'étude à l'étranger grâce à des partenariats établis avec des universités américaines, asiatiques, africaines et européennes.

Enfin, l'IAE dispense les diplômes de L3 Comptabilité Contrôle Audit et de Master Finance à l'Académie de Finance d'Hanoï (Vietnam).

Site web : <https://iae-toulon.univ-tln.fr>



2022/23

LICENCES

INSTITUT ADMINISTRATION DES ENTREPRISES

www.univ-tln.fr

Campus de Toulon

IAE TOULON
École Universitaire
de Management

LICENCE ÉCONOMIE ET GESTION 3^E ANNÉE

Parcours Management Général (MG)

Institut d'Administration des Entreprises - IAE Toulon

PRÉSENTATION

La **Licence mention « Économie et Gestion »** vise à offrir aux étudiants une formation générale dans les domaines de l'étude et de l'expertise en économie et en gestion en vue de former des cadres, des secteurs public et privé, ayant une grande capacité d'analyse et de synthèse, aptes, par leur polyvalence, à s'adapter aux évolutions du monde économique.

Elle permet également de préparer à différents concours des administrations centrales et territoriales.

La démarche pédagogique retenue pour l'ensemble de la mention repose sur l'alternance entre l'apprentissage fondements théoriques des deux disciplines et leurs mises en application.

En 3^e année, l'individualisation de la formation est rendue possible par le choix entre quatre parcours et la réalisation d'un stage ou d'un projet tuteuré. **Les 4 parcours proposés sont** : Économie et finance (EF), Économie internationale et territoriale (EIT), Management général (MG) et Comptabilité-Contrôle-Audit (CCA).

Le parcours **L3 Management général** est une formation polyvalente en management, c'est à dire abordant les grands domaines du management. L'objectif du parcours est de donner un ensemble de connaissances théoriques, pratiques dans le domaine du management afin de poursuivre ses études en Master.

POURSUITE D'ÉTUDES

Dans l'établissement :

- Master Économie du développement (3 parcours possibles)
- Master Monnaie Banque, Finance, Assurance parcours CBA
- Master Management parcours MDRH ou parcours MQDD;
- Master Marketing parcours Crosscanal et relation client;
- Master Finance parcours Finance d'Entreprise et Contrôle de Gestion

Au niveau national :

- Dans tout master à vocation économique ou de gestion.

DÉBOUCHÉS PROFESSIONNELS

- Chargé d'études, de projets ou de perspectives économiques ou statistiques,
- Cadre administratif.
- Cadre en entreprise ou administration dans toutes les fonctions de gestion.



INFORMATIONS GÉNÉRALES

- **Durée des études** : 1 an (parcours MG)
- **Lieu** : Campus Porte d'Italie - Toulon
- Formation Initiale et Formation Professionnelle

CONDITIONS D'ACCÈS

Tout baccalauréat permet l'entrée dans le cursus licence au niveau L1, mais un baccalauréat général est vivement conseillé pour s'inscrire en 1^{ère} année de licence. L'accès au parcours Management général (L3) est possible avec un Bac+2 et examen du dossier avec passage du test des IAE Score IAE Message.

ADMISSION - INSCRIPTION

- Inscription : www.univ-tln.fr

RESPONSABLE

- **Hervé VILLERMY**, herve.villermy@univ-tln.fr, Professeur agrégé en économie et gestion, IAE de Toulon, responsable des parcours L3 MG de la L3.

ENSEIGNEMENTS LICENCE L1 & L2 ÉCONOMIE ET GESTION TRONC COMMUN**SEMESTRE 1**

- > **UE10 Remise à niveau / soutien**
- > **UE11 Fondamentaux :**
 - Introduction à la Microéconomie
 - Introduction à la Macroéconomie
 - Introduction à la Gestion
- > **UE12 Ouverture aux sc. sociales :**
 - Introduction à la sociologie
 - Introduction aux Sciences Politiques
 - Introduction au Droit
- > **UE13 Compétences transversales :**
 - Probabilités et Statistiques 1;
 - Mathématiques 1
 - Méthodologie du travail univ.
 - Anglais 1

SEMESTRE 2

- > **UE20 Remise à niveau / soutien**
- > **UE21 Fondamentaux :**
 - Macroéconomie 2;
 - Microéconomie 2
 - Comptabilité financière
- > **UE22 Parcours type à choix**

- > **Mineure Eco-Gestion :** Histoire des faits économiques; Méthodes de gestion; Droit des affaires
- > **Mineure Droit :** Droit constitutionnel; Droit de la famille
- > **UE23 Compétences transversales:**
 - Probabilités et Statistiques 2
 - Mathématiques 2
 - Anglais 2
 - PPE

SEMESTRE 3

- > **UE30 Remise à niveau / soutien**
- > **UE31 Fondamentaux:**
 - Macroéconomie 3
 - Microéconomie 3
 - Analyse financière
- > **UE23 Parcours type à choix**
- > **Mineure Eco-Gestion :** Démographie; Économie Bancaire; Stratégie d'entreprise
- > **Mineure Droit :** Droit administratif 1; Droit des obligations 1
- > **UE33 Compétences transversales :**

- Probabilités et Statistiques 3;
- Mathématiques appliquées 3 ;
- Informatique ; Anglais 3; Maîtrise de l'écrit; Prépa. à la Certification PIX;

SEMESTRE 4

- > **UE40 Remise à niveau / Soutien**
- > **UE41 Fondamentaux :**
 - Macroéconomie 4; Jeux et stratégies; Comptabilité de gestion
- > **UE42 Parcours type à choix :**
- > **Mineure Eco-Gestion :**
 - Gestion des ressources humaines
 - Mondialisation et développement
 - Histoire des faits économiques contemporains
- > **Mineure Droit**
 - Droit administratif 2
 - Droit des obligations 2
- > **UE43 Langages et outils:**
 - Probabilités et Statistiques 4;
 - Mathématiques 4;
 - Anglais 4; Maîtrise de l'écrit;
 - Prépa. à la Certification PIX;

ENSEIGNEMENTS LICENCE L3 ÉCONOMIE ET GESTION PARCOURS MANAGEMENT GÉNÉRAL**SEMESTRE 5**

- > **UE50 Adaptation :**
 - Analyse financière
 - Système d'information comptable
 - Comptabilité-contrôle de gestion
- > **UE51 Fondamentaux :**
 - Economie du développement
 - Stratégies et marchés;
 - Théorie des organisations
- > **UE52 Langages et outils :**
 - Statistiques I;
 - Anglais 5

- Projets Tuteurés ou stage : Présentation
- > **UE53 Parcours Management Général :**
 - Système d'information Comptable
 - Structure et organisation
 - Gestion RH
 - Comptabilité contrôle de gestion

SEMESTRE 6

- > **UE61 Fondamentaux :**
 - Commerce international
 - Management durable des RH
 - Marketing

- > **UE62 Langages et outils**
 - Statistiques II
 - Projet tuteuré ou stage
 - Anglais 6
- > **UE63 Management Général :**
 - Analyse financière;
 - Droit de l'entreprise
 - Droit Social;
 - Management des systèmes d'informations
 - Marketing opérationnel

STAGE / INFORMATIONS COMPLÉMENTAIRES

La licence s'adresse plus particulièrement aux bacheliers ayant suivis une formation régulière en sciences sociales et en mathématique, discipline pour laquelle des cours de mise à niveau facultatifs sont dispensés.

CONTACTS**Institut d'Administration des Entreprises - IAE Toulon**

Campus Porte d'Italie - Toulon • 70, avenue Roger Devoucoux • 83000 Toulon

Secrétariat : Cécile LEDRU

LicEcoGest@univ-tln.fr • 04.83.36.63.23

<https://iae-toulon.univ-tln.fr>

SERVICE ORIENTATION (SAOI)

DEVE • Bâtiment V1 • Campus de La Garde

04 94 14 67 61 • saoi@univ-tln.fr

@univtoulon



LICENCE ÉCONOMIE ET GESTION 3^E ANNÉE

Parcours Comptabilité Contrôle Audit (CCA)

Institut d'Administration des Entreprises - IAE Toulon

PRÉSENTATION

La **Licence mention « Économie et Gestion »** vise à offrir aux étudiants une formation générale dans les domaines de l'étude et de l'expertise en économie et en gestion en vue de former des cadres, des secteurs public et privé, ayant une grande capacité d'analyse et de synthèse, aptes, par leur polyvalence, à s'adapter aux évolutions du monde économique. Elle permet également de préparer à différents concours des administrations centrales et territoriales.

La démarche pédagogique retenue pour l'ensemble de la mention repose sur l'alternance entre l'apprentissage fondements théoriques des deux disciplines et leurs mises en application.

En 3^e année, l'individualisation de la formation est rendue possible par le choix entre quatre parcours et la réalisation d'un stage ou d'un projet tuteuré. **Les 4 parcours proposés sont** : Économie et finance (EF); Économie internationale et territoriale (EIT); Management général (MG), Comptabilité-Contrôle-Audit (CCA)

Le **parcours Comptabilité Contrôle Audit (CCA)** est une formation de haut niveau destinée à préparer les étudiants vers une poursuite d'études dans un master à orientation comptable ou financière. Elle vise à former des collaborateurs, des cadres et des professionnels libéraux dans les domaines des métiers du chiffre : comptabilité, contrôle de gestion, fiscalité et audit ou encore finance.

POURSUITE D'ÉTUDES

Dans l'établissement :

- Master Économie du développement (3 parcours possibles)
- Master Monnaie Banque, Finance, Assurance parcours CBA
- Master Management parcours MDRH ou parcours MQDD;
- Master Marketing parcours Crosscanal et relation client;
- Master Finance parcours Finance d'Entreprise et Contrôle de Gestion

Au niveau national :

- Dans tout master à vocation économique ou de gestion.

DÉBOUCHÉS PROFESSIONNELS

- Chargé d'études, de projets ou de perspectives économiques ou statistiques,
- Cadre administratif.
- Cadre en entreprise ou administration dans toutes les fonctions de gestion.



INFORMATIONS GÉNÉRALES

- **Durée des études** : 1 an (parcours CCA)
- **Lieu** : Campus Porte d'Italie - Toulon
- Formation Initiale et Formation Professionnelle

CONDITIONS D'ACCÈS

Tout baccalauréat permet l'entrée dans le cursus licence au niveau L1, mais un baccalauréat général est vivement conseillé pour s'inscrire en 1^{ère} année de licence. L'accès au parcours Comptabilité Contrôle Audit (L3) est possible avec un Bac+2 et examen du dossier avec passage du test des IAE Score IAE Message

ADMISSION - INSCRIPTION

- Inscription : www.univ-tln.fr

RESPONSABLE

- **Felana RABEKOLO**, felana.rabekolo@univ-tln.fr, Maître de conférences, IAE de Toulon, responsable pédagogique du parcours L3 CCA.

ENSEIGNEMENTS LICENCE L1 & L2 ÉCONOMIE ET GESTION TRONC COMMUN**SEMESTRE 1**

- › **UE10 Remise à niveau / soutien**
- › **UE11 Fondamentaux :**
 - Introduction à la Microéconomie
 - Introduction à la Macroéconomie
 - Introduction à la Gestion
- › **UE12 Ouverture aux sc. sociales :**
 - Introduction à la sociologie
 - Introduction aux Sciences Politiques
 - Introduction au Droit
- › **UE13 Compétences transversales :**
 - Probabilités et Statistiques 1;
 - Mathématiques 1
 - Méthodologie du travail univ.
 - Anglais 1

SEMESTRE 2

- › **UE20 Remise à niveau / soutien**
- › **UE21 Fondamentaux :**
 - Macroéconomie 2;
 - Microéconomie 2
 - Comptabilité financière
- › **UE22 Parcours type à choix**

- › **Mineure Eco-Gestion :** Histoire des faits économiques; Méthodes de gestion; Droit des affaires
- › **Mineure Droit :** Droit constitutionnel; Droit de la famille
- › **UE23 Compétences transversales:**
 - Probabilités et Statistiques 2
 - Mathématiques 2
 - Anglais 2
 - PPE

SEMESTRE 3

- › **UE30 Remise à niveau / soutien**
- › **UE31 Fondamentaux:**
 - Macroéconomie 3
 - Microéconomie 3
 - Analyse financière
- › **UE23 Parcours type à choix**
- › **Mineure Eco-Gestion :** Démographie; Économie Bancaire; Stratégie d'entreprise
- › **Mineure Droit :** Droit administratif 1; Droit des obligations 1
- › **UE33 Compétences transversales :**

- Probabilités et Statistiques 3;
- Mathématiques appliquées 3 ;
- Informatique ; Anglais 3; Maîtrise de l'écrit; Prépa. à la Certification PIX;

SEMESTRE 4

- › **UE40 Remise à niveau / Soutien**
- › **UE41 Fondamentaux :**
 - Macroéconomie 4; Jeux et stratégies; Comptabilité de gestion
- › **UE42 Parcours type à choix :**
- › **Mineure Eco-Gestion :**
 - Gestion des ressources humaines
 - Mondialisation et développement
 - Histoire des faits économiques contemporains
- › **Mineure Droit**
 - Droit administratif 2
 - Droit des obligations 2
- › **UE43 Langages et outils:**
 - Probabilités et Statistiques 4;
 - Mathématiques 4;
 - Anglais 4; Maîtrise de l'écrit;
 - Prépa. à la Certification PIX;

ENSEIGNEMENTS LICENCE L3 ÉCONOMIE ET GESTION PARCOURS COMPTABILITÉ CONTRÔLE AUDIT**SEMESTRE 5**

- › **UE50 Adaptation**
 - Analyse financière
 - Système d'information comptable
 - Comptabilité-contrôle de gestion
- › **UE51 Fondamentaux**
 - Economie du développement financiers
 - Stratégies et marchés
 - Théorie des organisations
- › **UE52 Compétences transversales**
 - Statistiques 1
 - Anglais 5

- Projets Tutorés Cadrage
- › **UE53D Parcours Comptabilité Contrôle Audit**
 - Comptabilité approfondie
 - Finance
 - Droit fiscal 1
 - Comptabilité contrôle de gestion

SEMESTRE 6

- › **UE61 Fondamentaux**
 - Commerce international
 - Management durable des RH
 - Marketing

- › **UE62 Compétences transversales**
 - Statistiques II
 - Projet tutoré ou stage (Encadrement Etudiants)
 - Anglais 6
- › **UE63D Comptabilité : Audit**
 - Droit Social 1;
 - Droit social 2;
 - Droit fiscal 2
 - Droit pénal des affaires

STAGE / INFORMATIONS COMPLÉMENTAIRES

La licence s'adresse plus particulièrement aux élèves issus des formations ES ou S. Néanmoins, les tutorats et les cours de soutien en Mathématiques et Techniques quantitatives peuvent permettre aux élèves, ayant obtenu dans de très bonnes conditions un Baccalauréat de série STG, de mener à bien leurs études.

@univtoulon

**CONTACTS****IAE DE TOULON**

Campus Porte d'Italie - Toulon • 70, avenue Roger Devoucoux • 83000 Toulon

Secrétariat : Cécile LEDRU LicEcoGest@univ-tln.fr • 04.83.36.63.23
<https://iae-toulon.univ-tln.fr>

SERVICE ORIENTATION (SAOI)

DEVE • Bâtiment V1 • Campus de La Garde
04 94 14 67 61 • saoi@univ-tln.fr



2022/23

LICENCE PROFESSIONNELLE

INSTITUT ADMINISTRATION DES ENTREPRISES

www.univ-tln.fr

Campus de Toulon

IAE TOULON
École Universitaire
de Management

LICENCE PRO. MÉTIERS DE LA GESTION ET DE LA COMPTABILITÉ : GESTION COMPTABLE ET FINANCIÈRE

Formation initiale ou par alternance en
contrat de professionnalisation

Institut d'Administration des Entreprises - IAE Toulon

PRÉSENTATION

La Licence professionnelle permet l'accès à un diplôme reconnu au niveau européen à des étudiants ayant choisi des formations qui se terminent à Bac+2, BTS et DUT, tout en respectant la vocation d'accès direct à l'emploi de leur choix initial.

Ce diplôme permet une insertion à un niveau intermédiaire en entreprise, dans les associations et en cabinet libéral pour des postes à dominante administrative et comptable.

Possibilité de suivre cette formation en contrat d'apprentissage.



INFORMATIONS GÉNÉRALES

- **Durée des études** : 1 an
- **Lieu** : Campus Porte d'Italie - Toulon
- Formation initiale, par alternance ou professionnelle

CONDITIONS D'ACCÈS

Bac+2 français à orientation comptabilité gestion (les prérequis en comptabilité, fiscalité et droit sont incompatibles avec un diplôme étranger, même francophone) :

- BTS comptabilité gestion,
- DUT GEA,
- L2 Sciences économiques et gestion,
- DEUST banque et assurance.

L'étudiant est recruté :

- Examen du dossier
- Passage du test des IAE : score Message-IAE (www.iae-message.fr)
- Entretien si le dossier est admissible pour la décision d'admission

RESPONSABLE

- **Hervé VILLERMY**, Professeur agrégé en économie et gestion, IAE de Toulon.

DÉBOUCHÉS PROFESSIONNELS

- Collaborateur en cabinet,
- Cadre administratif et financier,
- Adjoint de direction,
- Secrétaire général d'association,
- Responsable comptabilité,
- Comptable analytique,
- Gestionnaire comptable,
- Analyste de gestion,
- Gestionnaire de comptes clients,
- Chargé d'études comptables, Adjoint au chef comptable,
- Adjoint au Directeur administratif, financier et du contrôle de gestion,
- Adjoint de direction PME, Adjoint au Responsable administratif,
- Adjoint à l'Auditeur comptable et financier...

INSCRIPTION

Renseignez-vous sur les **modalités de candidatures** dans la rubrique inscriptions du site : www.univ-tln.fr

Si vous bénéficiez d'un dispositif de prise en charge au titre du code du travail et/ou un contrat de professionnalisation, ce diplôme vous est accessible en formation professionnelle :

Tél. 04 94 14 26 19 ou par Email dfpa@univ-tln.fr

CONTENU DES ENSEIGNEMENTS

SEMESTRE 5

- > **UE0.5 Adaptation**
 - Analyse financière
 - Système d'information comptable
 - Comptabilité-contrôle de gestion
- > **UE51 Gestion des organisations**
 - Management des organisations
 - Anglais du management
- > **UE52 Environnement comptable 1**
 - Finance 1
 - Contrôle de gestion 1
 - Comptabilité approfondie 1
- > **UE53 Environnement juridique 1**
 - Droit social 1
 - Droit des sociétés 1
 - Droit fiscal 1
- > **UE54 Environnement Comptable 2**
 - Audit

- Contrôle de gestion 2
- Comptabilité approfondie 2
- > **UE55 Environnement juridique 2**
 - Droit social 2
 - Droit pénal des affaires
 - Droit fiscal 2

SEMESTRE 6

- > **UE61 Stage**
 - Suivi de stage
 - Techniques de recherche d'emploi
- > **UE62 Projets tuteurés**
 - Projets tuteurés



STAGE/ INFORMATIONS COMPLÉMENTAIRES

STAGE

Stage d'une durée de 13 semaines.

INSCRIPTIONS

Attention ! Ne pas confondre inscription et candidature.

L'inscription ne peut se faire que lorsque vous avez été déclaré admis à l'issue de la procédure de recrutement. Renseignez-vous sur les dates limites de candidature et d'inscription à Score-IAE-Message.

Vous devez faire acte de candidature même si vous n'avez pas les résultats de votre diplôme Bac+2. La procédure se fera sous réserve que vous l'ayez.

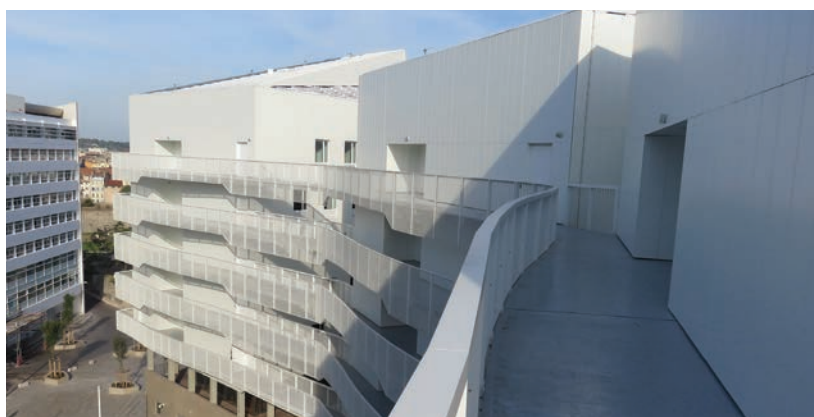

CONTACTS

INSTITUT D'ADMINISTRATION DES ENTREPRISES

Campus Porte d'Italie - Toulon • 70 Avenue Roger Devoucoux • 83000 TOULON

Web : <https://iae-toulon.univ-tln.fr>

Secrétariat pédagogique : Gwénaél BATIFOULIER FLAVIER • 04 83 36 64 30 • LPMgest@univ-tln.fr

SERVICE ORIENTATION (SAOI)

Direction des Études et de la Vie Étudiante (DEVE) • Bâtiment V1 • 04 94 14 67 61 • saoi@univ-tln.fr

@univtoulon



Calendrier de l'année de terminale 2021-2022



	BACCALAURÉAT GÉNÉRAL ET TECHNOLOGIQUE	BACCALAURÉAT PROFESSIONNEL	parcoursup Entrez dans l'enseignement supérieur
	<i>Le contrôle continu pour le baccalauréat général et technologique a lieu tout au long de l'année.</i>	<i>Les épreuves professionnelles font l'objet d'un calendrier spécifique et variable selon la spécialité visée.</i>	
DÉC.			21 décembre : ouverture du site d'information Parcoursup.fr avec le moteur de recherche des formations
JANV.			20 janvier : ouverture de la plateforme Parcoursup pour s'inscrire et formuler ses vœux
FÉV.			
MARS	14 au 16 mars : épreuves terminales d'enseignements de spécialité		29 mars : date limite pour formuler ses vœux
AVR.			7 avril : date limite pour compléter son dossier et confirmer ses vœux
MAI		23 mai au 3 juin : épreuves écrites et pratiques sur support informatique	
JUIN	15 juin : philosophie 20 juin au 1^{er} juillet : Grand oral	14 au 24 juin : épreuves écrites d'enseignements généraux	2 juin : lancement de la phase principale d'admission : réponses des formations 23 juin : lancement de la phase complémentaire
JUIL.	5 juillet : résultats du baccalauréat 8 juillet : fin de la session 2022	5 juillet : résultats du baccalauréat 8 juillet : fin de la session 2022	15 juillet : fin de la phase principale d'admission





www.univ-tln.fr

**Service Accompagnement en Orientation
et Insertion (SAOI)**

Tél. : 04 94 14 67 61

Email : saoi@univ-tln.fr

Université de Toulon
Avenue de l'Université
83130 LA GARDE

Document non contractuel

*Réalisation : DEVE - DSIUN - Communication - UTLN - Composantes
Reprographie : UTLN - Photos: Yves Colas & UTLN.*